

SPA & WELLNESS
NATURE RESORTS
NEJVĚTŠÍ LÁZEŇSKÁ SKUPINA
V ČESKÉ REPUBLICE



LÁZNE JÁCHYMOV | LÁZNE LUHAČOVICE



**Jak do našich lázní
se zdravotní pojišťovnou**



SPA & WELLNESS
NATURE RESORTS

NEJVĚTŠÍ LÁZEŇSKÁ SKUPINA
V ČESKÉ REPUBLICE

Lázeňská skupina SPA & WELLNESS NATURE RESORT sdružuje akciové společnosti **Léčebné lázně Jáchymov** a **Lázně Luhačovice**. Spolu tvoří stabilní a zároveň největší lázeňskou skupinu s téměř 2 500 lůžky a s více než 1 300 zaměstnanci.

Oboje lázně mají dlouholetou tradici a poskytují špičkovou lázeňskou péči.

Jako členové Svazu léčebných lázní ČR splňujeme přísná kritéria pro léčbu, stravování i ubytování. Jsme registrovaným nestátním zdravotnickým zařízením.

Jsme největším poskytovatelem lázeňské péče v ČR.

K léčbě využíváme místní přírodní léčivé minerální vody.

LÁZNĚ JÁCHYMOV

První a neúčinnější radonové lázně

Léčebné lázně Jáchymov jsou prvními radonovými lázněmi na světě a neúčinnějšími v Evropě.

Jedinečnost jáchymovských lázní tkví v mimořádných léčivých účincích vody s vysokou koncentrací radonu.

Radonová voda se čerpá ze čtyř pramenů v 500metrové hloubce dolu Svornost, nejstaršího dolu v Evropě, který je dodnes plně funkční.

LÁZNĚ LUHAČOVICE

Lázeňská **1** v Luhačovicích

Luhačovice oplývají jedinečným bohatstvím – léčivými minerálními prameny.

Největší lázeňskou společností v Luhačovicích je akciová společnost Lázně Luhačovice. Navazuje na nejstarší tradice místního lázeňství a je synonymem Luhačovic.

Lázně Luhačovice, a. s. spravují nejznámější pramen Vincentka a dalších 9 léčivých pramenů.

Poskytujeme moderní léčbu na základě staleté tradice a zkušeností. Onemocnění, která se léčí v našich lázních, najdete na str. 12 – 13, 15.

LÁZEŇSKÁ LÉČBA

Lázeňská léčba s využitím jedinečných přírodních vod využívá léty prověřený léčebný účinek těchto léčivých zdrojů a bez vedlejších účinků přispívá k dobrému zdraví. Nedílnou součástí lázeňské léčby je příznivé klima, příroda a čistý vzduch.

Lázeňská léčba má prokazatelný blahodárný efekt při léčbě mnoha onemocnění. Pozitivní účinky se nedostavují pouze během samotného pobytu v lázních, ale přetrvávají ještě několik měsíců po jeho ukončení. Odborně vedená lázeňská léčba redukuje nutnost medikamentózní léčby a zlepšuje kvalitu života.

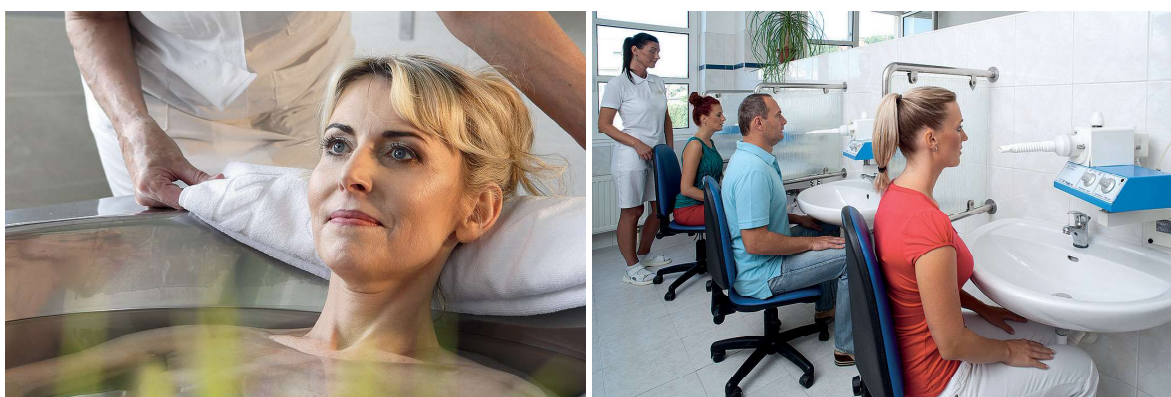

Lázeňská léčebně rehabilitační péče je důležitou součástí systému veřejné zdravotní péče v České republice. Má dlouholetou tradici a prokázané léčebné účinky především díky unikátním přírodním léčebným zdrojům a profesionální a odborně vedené rehabilitaci.

Pokud to vyžaduje váš zdravotní stav a zároveň jsou splněny přesně stanovené podmínky, může lázeňskou léčbu hradit zdravotní pojišťovna.

Podmínky pro úhradu lázeňské péče hrazené zdravotní pojišťovnou

Podmínky pro úhradu lázeňské péče z prostředků veřejného zdravotního pojištění definuje novela zákona č. 48/ 1997 Sb., o veřejném zdravotním pojištění, ve znění zákona č. 1/2015 Sb., konkrétně jeho příloha č. 5 **Indikační seznam pro lázeňskou léčebně rehabilitační péči**. Zákonem dané podmínky pro poskytování lázeňské péče doplňuje vyhláška Ministerstva zdravotnictví ČR č. 2/2015 Sb., kterou se řídí návrhová činnost, stanovuje také kontraindikace, které mohou zabránit poskytnutí lázeňské péče (např. kouření u nemocí dýchacího ústrojí, těhotenství,...).

Návrh na lázeňskou péči podává registrující praktický lékař nebo ošetřující lékař při hospitalizaci. Lázeňskou péči musí schválit revizní lékař zdravotní pojišťovny.

Lázeňská léčba unikátními přírodními léčivými vodami může být řešením vašich zdravotních obtíží. Zeptejte se svého lékaře na možnost lázeňské léčby hrazené zdravotní pojišťovnou.

TYPY ÚHRADY LÁZEŇSKÉ PÉČE

Lázeňskou péči definuje zákon výhradně jako péči lůžkovou a nelze ji zaměňovat za ambulantní rehabilitaci. Kapacita léčebných výkonů i personální vybavení lázní se váže na počet zdravotnických lůžek. Proto musí být pacient během léčebného pobytu vždy ubytován v lázeňském zdravotnickém zařízení bez ohledu na to, zda jeho lázeňskou péči platí zdravotní pojišťovna plně nebo částečně.

Zdravotní pojišťovny hradí lázeňskou péči ve dvou variantách:

KOMPLEXNÍ LÁZEŇSKÁ PÉČE

Zdravotní pojišťovna hradí vše: léčbu, ubytování i celodenní stravu.

PŘÍSPĚVKOVÁ LÁZEŇSKÁ PÉČE

Zdravotní pojišťovna hradí pouze léčbu. Ubytování a stravování si platíte sami.



KOMPLEXNÍ LÁZEŇSKÁ PÉČE (KLP)

Při KLP zdravotní pojišťovna hradí léčbu, stravování (racionální a dietní stravu dle Lázeňského dietního systému) a ubytování standardní úrovně v kategorii pokoje A nebo B. Obě kategorie představují dvoulůžkový pokoj se základním vybavením, v kategorii A je sociální zařízení přímo součástí pokoje, v kategorii B je společné pro více pokojů. Jakékoliv jiné vybavení pokoje (jednolůžkový pokoj, televize, lednice, Wi-Fi apod.) je posuzováno jako nadstandard.

Schválený návrh na komplexní lázeňskou péči odesílá zdravotní pojišťovna přímo do našich lázní. Naše lázeňská zařízení zajišťují pro pacienty ubytování ve výše definovaných standardech na vybrané části své ubytovací kapacity. Zbývající počet zdravotnických lůžek máme v pokojích vyššího standardu, které nabízíme také samoplátcům. Klienti zdravotních pojišťoven využívají tyto služby za příplatek. Pokud jsou pokoje ve standardech ubytování sjednaných zdravotními pojišťovnami obsazené, nabídneme pacientovi ubytování v pokoji vyšší kategorie za příplatek. Jeho výše závisí na kategorii hotelu, vybavení pokoje, úrovni stravování a termínu lázeňské péče.

O nadstandardní ubytování (např. ubytování v jednolůžkovém pokoji) a služby (snídaně formou bufetu, obědy a večeře výběrem z rozšířené nabídky jídel nebo formou bufetu) může před nástupem na KLP požádat sám pacient.

Poskytování nadstandardního ubytování a služeb je vždy záležitostí dohody mezi lázněmi a pacientem – jestliže pacient sám požádá o nadstandardní ubytování a služby, nebo lázeňské zařízení před nástupem na KLP tento nadstandard nabídne a pacient s tím souhlasí. Služby nad rámec standardu si hradí sám pacient.

Průvodce pro pobyt u KLP

V indikovaných případech schválí zdravotní pojišťovna pacientovi průvodce pro pobyt u KLP, kterého navrhne doporučující lékař v návrhu na lázeňskou péči. Zdůvodnění průvodce pro pobyt pak uvede v lékařské zprávě. Zdravotní pojišťovna hradí průvodci ubytování v pokoji s pacientem a stravu.

Délka KLP

Délku komplexní lázeňské péče stanovuje platný indikační seznam dle jednotlivých indikací na 21 nebo 28 dní. KLP čerpá pacient v době své pracovní neschopnosti, splňuje-li podmínky nároku podle právních předpisů o nemocenském pojištění.

Doba platnosti návrhu na KLP je zpravidla 3 měsíce od data vystavení (II. stupeň naléhavosti), pokud není v indikačním seznamu uvedeno jinak, nebo jeden měsíc od data vystavení (I. stupeň naléhavosti); návrh na KLP pro děti platí 6 měsíců od data vystavení. Během této doby musí pacient nastoupit do lázní.

Nástup na KLP

Systém poskytování komplexní lázeňské péče funguje na základě předvolání. To znamená, že lázně pacienta předvolají dle svých kapacitních možností nejpozději 5 pracovních dnů před nástupem. Termín nástupu na komplexní lázeňskou péči je pro pacienta závazný.

Současně lázně pacientovi zašlou další informace týkající se lázeňské léčby (kde se bude hlásit, co je třeba mít s sebou, že musí být na celou délku lázeňské léčby vybaven léky, které permanentně užívá, a případně informace o možnostech nadstandardní péče a výši příplatků).

Pokud máte schválený návrh na KLP, který je doručen lázním, můžete si písemně sjednat termín nástupu na KLP. V tomto případě se jedná o placenou službu dle individuálního požadavku pacienta.

PŘÍSPĚVKOVÁ LÁZEŇSKÁ PÉČE (PLP)

Poskytuje se v případech, kdy nejsou splněny podmínky pro KLP, především u chronických onemocnění, a to zpravidla jednou za dva roky. Všechny složky příspěvkové lázeňské péče, tj. léčení, ubytování a stravu, musí pacient čerpat v registrovaném lázeňském zařízení.

Při PLP zdravotní pojišťovna hradí pouze léčbu. Pacient si platí sám ubytování a stravu dle svých požadavků. Finanční výdaje za PLP závisí na její délce, standardu ubytování a stravování a také na ročním období, které si pro svou příspěvkovou lázeňskou péči pacient vybere.

Délku PLP stanovuje platný indikační seznam na 21 dní, případně na 14 dní v indikovaných případech. Příspěvkovou lázeňskou péči čerpáte v době své dovolené. Doba platnosti návrhu na PLP je 6 měsíců ode dne jeho vystavení navrhujícím lékařem. Schválený návrh na příspěvkovou lázeňskou péči si můžete do našich lázní zaslat sami. Nezapomeňte uvést požadavky na ubytování a stravu, které si hradíte.

Na každý den pobytu v lázních se podle zákona o místních poplatcích vztahuje poplatek z pobytu, který náleží obci. Od tohoto poplatku jsou osvobozeni pacienti na komplexní lázeňské péči, osoby nevidomé, bezmocné, osoby s těžkým zdravotním postižením, které jsou držiteli průkazu ZTP/P, a jejich průvodci, dále osoby mladší 18 let. Na pacienty příspěvkové lázeňské péče se poplatek z pobytu vztahuje.

JAK DO LÁZNÍ SE ZDRAVOTNÍ POJIŠŤOVNOU

Budte aktivní!
Nečekejte, až vám lékař lázně navrhne.

ZEPTĚJTE SE SVÉHO LÉKAŘE

na lázeňskou léčbu hrazenou zdravotní pojišťovnou sami.

VYUŽIJTE SVÉHO PRÁVA

Pamatujte, že máte právo na výběr lázeňského zařízení!

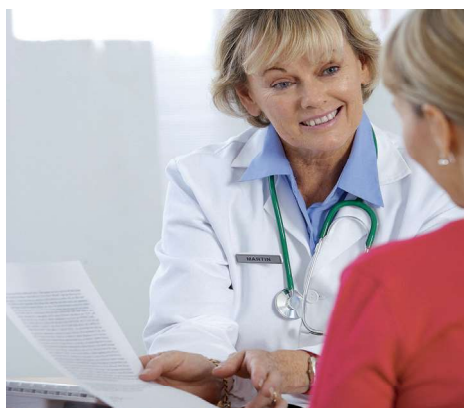

5 JEDNODUCHÝCH RAD,

JAK POŽÁDAT LÉKAŘE O LÁZEŇSKOU PÉČI HRAZENOU ZE ZDRAVOTNÍHO POJIŠTĚNÍ

- 1.** Pokud to váš zdravotní stav vyžaduje, požádejte lékaře o vypsání návrhu na lázeňskou péči. Lázeňská léčba není zařazena do tzv. indukované či vyžádané péče, a proto lékaři nehrozí žádné sankce za to, že vám lázně předepíše.
- 2.** Lékař navrhne typ lázeňské péče. Pokud vaše onemocnění (indikace) patří mezi nemoci léčené v Léčebných lázních Jáchymov a. s. nebo v Lázních Luhačovice, a. s., požádejte svého lékaře o navržení léčby v našich lázních.
- 3.** Na výběr lázeňského zařízení máte právo. Pokud lékař vyplní v návrhu na lázeňskou péči **Lázně Luhačovice, a. s.** jako vámi vybraného poskytovatele lázeňské péče v Luhačovicích, nemůže revizní lékař zdravotní pojišťovny lázeňské zařízení změnit.
- 4.** Návrh na lázeňskou péči schvaluje revizní lékař zdravotní pojišťovny. V odůvodněných případech může revizní lékař namísto komplexní lázeňské péče schválit pouze péči příspěvkovou. Pokud vaše pojišťovna změní lázeňské zařízení na vašem poukazu, nebojte se požádat o vysvětlení. Dle platné legislativy máte právo nejen na výběr poskytovatele zdravotních služeb, ale také na poskytnutí informací od zdravotní pojišťovny.
- 5.** Nebojte se obrátit s jakýmkoli dotazem na naše lázně. Rádi vám poradíme v rámci platné legislativy. Stejně tak vám pomůžeme vybrat vhodný pobyt pro samoplátce v případě, že vám lékař lázně nenavrhne či vám je zdravotní pojišťovna neschválí.

JAK PŘÍMO DO LÁZNÍ LUHAČOVICE, a. s. A LÉČEBNÝCH LÁZNÍ JÁCHYMOV a. s.

zdravotní pojišťovna České republiky	IČP	NÁVRH NA LÁZEŇSKOU PÉČI - díl 1	Ev. č.
	Odbornost	předvolání pacientovi	Číslo vyšetření ÚP VZP
Pacient		Zák. zástupce	
Příjmení, jméno, titul			
Číslo pojistěnce			
Zaměstnavatel - Škola (třída)			
Bydliště (adresa) vč. PSČ		tel.:	tel.:
Diagnóza pro lázeňskou léčbu (slovy):		STANOVISKO REVIZNÍHO LÉKAŘE ÚP VZP	
Indikace: <input type="checkbox"/> Dg. <input type="checkbox"/>		Schvaluji:	
Komplexní příspěvková lázeňská péče		- komplexní lázeňskou péči s pořadím náležitosti <input type="checkbox"/> <input type="checkbox"/> <input type="checkbox"/>	
<input type="checkbox"/> <input type="checkbox"/> <input type="checkbox"/> pořadí náležitosti u komplexní lázeňské péče		- příspěvkovou lázeňskou péči	
Průvodce pro pobyt u komplexní lázeňské péče Muž Žena		- průvodce pro pobyt u komplexní lázeňské péče Muž - Žena	
Doporučené místo pro lázeňskou léčbu:		- lázeňské zařízení, smluvní kategorie ubytování:	
1. lázeňské místo na 1. pořadí		1. _____	
2. lázeňské místo na 2. pořadí		2. _____	
		3. _____	
Dne: _____ razítko ZZ, jmenovka a podpis lékaře		Upravuji - Zamítám (důvod):	
POTVRZENÍ ODBORNÍKA PRO NEMOCI Z POVOLÁNÍ			
Dne: _____ razítko a podpis		Dne: _____ razítko a podpis revizního lékaře _____ razítko a podpis ÚP VZP	

Požádejte svého lékaře, aby v návrhu na lázeňskou péči vypsals jako **lázeňské místo na 1. pořadí Jáchymov** nebo v Luhačovicích poskytovatele zdravotních služeb **Lázně Luhačovice, a. s.**

LÉČEBNÉ LÁZNĚ JÁCHYMOV a. s.

viz indikace str. 12

LÁZNĚ LUHAČOVICE, a. s.

viz indikace str. 13, 15

Oboje naše lázně vám garantují poskytnutí špičkové lázeňské péče.

Pokud se dané onemocnění léčí v obou lázních, požádejte svého lékaře o vypsání našich lázní na 1. i 2. pořadí, tj. Jáchymov a Lázně Luhačovice, a. s.

JAK SE DOSTANU V LUHAČOVICÍCH DO „akciovky“ ?



Požádejte lékaře, aby vypsals v návrhu na lázeňskou péči **LÁZNĚ LUHAČOVICE, a. s. (akciová společnost) vám zaručí léčbu právě v našich zařízeních v Luhačovicích.** Pokud návrh na lázeňskou péči nebude obsahovat celé jméno naší společnosti, může se dostat jinak. Po odeslání schváleného návrhu již není možné léčebné zařízení změnit!
Trvejte na lázeňské společnosti, kterou si sami vyberete.

V Luhačovicích poskytuje lázeňskou léčbu více společností. Chcete se dostat právě k nám? Vyberte si Lázně Luhačovice, a. s. („akciovku“) jako poskytovatele lázeňské péče. V Jáchymově poskytuje lázeňskou péči jedna společnost (Léčebné lázně Jáchymov a. s.). V návrhu stačí uvést Jáchymov jako lázeňské místo.

LÁZEŇSKÁ LÉČBA V JÁCHYMOVĚ

V žádných jiných evropských lázních nenalezneme tak vysokou koncentraci radonu v přírodní minerální vodě jako v Jáchymově (do radonové koupele se napouští voda s hodnotou 4 – 5 kBq/l).

Základem efektivní lázeňské léčby pohybového ústrojí v Jáchymově je kombinace unikátních koupelí v radonové vodě a špičkové rehabilitace. Na základě vstupního vyšetření vám lázeňský lékař předepíše individuální léčebný plán.



RADONOVÁ KOUPEL

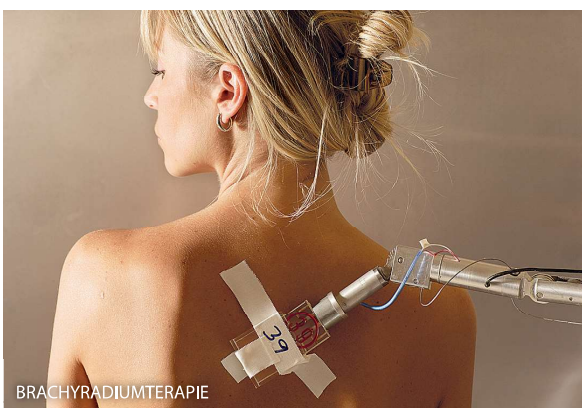

BRACHYRADIUMTERAPIE

Radonová voda má protizánětlivý účinek, zmírňuje bolesti, zlepšuje pohyblivost kloubů, prokrvení svalů a hojení ran. Stimuluje regenerační procesy ve tkáních, harmonizuje vegetativní funkce a pozitivně ovlivňuje krevní tlak.

Za světovou raritu, kterou žádné jiné lázně neposkytují, lze také označit tzv. jáchymovské krabičky neboli brachyradiumterapii. Tato metoda pomáhá tišit bolesti, na které dostupné léčebné prostředky již nezabírají. V indikovaných případech se aplikuje přímo na bolestivý kloub, páteř či šlachový úpon dle předpisu lázeňského lékaře 1x za léčebný pobyt.

Lékaři doporučují absolvovat optimálně osmnáct radonových koupelí za rok. Pro dosažení maximálního léčebného účinku jich můžete absolvovat až dvacet čtyři. Celková dávka záření není vyšší než při provedení jednoho rentgenového snímku. Radonová léčba je velmi šetrná, procedury jsou tudíž vhodné i pro pacienty vyššího věku. Nejlepším důkazem bezpečnosti a účinnosti jáchymovské léčby jsou právě naši hosté, kteří přijíždějí opakovaně.

Odborně vedená lázeňská léčba redukuje nutnost medikamentózní léčby a zlepší kvalitu života až na dobu 8 – 10 měsíců.

Možná jste již někdy slyšeli poměrně rozšířený názor, že Jáchymov je poslední šance na zlepšení, a to až ve chvíli, kdy žádná jiná lázeňská ani medikamentózní léčba nepomohla. Proč ale čekat, když úlevu můžete pocítit dříve? Nemíjí třeba zkoušet nejprve jiné způsoby léčby. Přijedte rovnou do Jáchymova a třeba si ušetříte léta bolesti či jiných obtíží.



INDIVIDUÁLNÍ REHABILITACE



VÍŘIVÁ KOUPEL HORNÍCH KONČETIN



LUŽICE – dvouůžkový pokoj kategorie I.



BĚHOUNEK*** Superior – dvouůžkový pokoj IA Plus

UBYTOVÁNÍ V LÁZNÍCH JÁCHYMOV

- ve standardu hrazeném zdravotní pojišťovnou **LUŽICE** | **BLANÍK**
- v pokoji vyšší kategorie za příplatek **KOMPLEX CURIE***** | **RADIUM PALACE****** | **BĚHOUNEK*** Superior** a dependance **DALIBOR, JITŘENKA**

Ve standardu hrazeném zdravotní pojišťovnou (kategorie A) můžete celoročně absolvovat komplexní lázeňskou péči při ubytování ve dvouůžkovém pokoji v lázeňských domech Lužice a Blaník. Na stravování a lázeňské procedury docházíte do nedalekých zařízení. Všechny pokoje v lázeňských domech Lužice a Blaník jsou vybaveny televizí bez příplatku.

Pokud je kapacita těchto domů obsazena, nabídneme vám ubytování v pokoji vyšší kategorie za příplatek. Obávat se nemusíte ani léčebného pobytu v zimě. Veškeré lázeňské služby jsou v hlavních budovách poskytovány pod jednou střechou, a proto můžete naši lázeňskou péči využívat po celý rok.

Bližší informace k lázeňské léčbě v Léčebných lázních Jáchymov a. s., nabídku ubytování, ceník PLP, příplatky KLP najdete na www.LazneJachymov.cz nebo vám na vyžádání ceníky rádi zašleme.

LÁZEŇSKÁ LÉČBA V LUHAČOVICÍCH

Nejznámější luhačovickou přírodní minerální vodou je Vincentka. Používá se k pitné kúře a jako jediný pramen se plní i do lahví. Je základním inhalačním médiem ve většině inhalatorií v České republice. Její léčebný účinek přímo z pramene je však nenahraditelný.

Ročně provedeme bezmála 200 000 inhalací minerální léčivé vody a na 80 000 přírodních minerálních koupelí.



Lázeňská léčba využívá i dalších devět hydrogenuhličitano-chlorido-sodných minerálních pramenů s vysokým obsahem minerálních látek podobného složení a s vynikajícím proplyněním volným oxidem uhličitým. Jejich teplota se pohybuje mezi 10 a 14 °C.

Lázeňská léčba probíhá pod dohledem lékaře podle předepsaného individuálního léčebného programu. Na základě vstupního vyšetření vám lázeňský lékař předepíše nejvhodnější procedury s využitím Vincentky a dalších unikátních přírodních léčivých vod a rehabilitace.

Základem lázeňské léčby dýchacího ústrojí jsou inhalace, koupele v přírodní minerální vodě a pitná kúra. Při inhalacích dochází k uvolnění dýchacích cest, zlepšení plicní ventilace a k úpravě dechového stereotypu. U pacientů s chronickým onemocněním dýchacích cest je zvláště vhodné pro lázeňskou léčbu zimní období, protože zvýšenou zátěž způsobenou inverzí je možné lépe překonat na čistém vzduchu v prostředí Luhačovic.

Lázeňská léčba má prokazatelný léčebný efekt i u dalších onemocnění, která se u nás léčí. Léčíme různé indikace současně. Umožňují to naše jedinečné přírodní minerální vody. Pozitivní účinky lázeňské léčby přetrvávají ještě několik měsíců po jejím ukončení.

Zdraví nezná sezónu. Lázně Luhačovice jsou krásné, malebné a léčivé v každé roční době. Osobitou atmosféru mají také v zimě, kdy můžete absolvovat lázeňskou léčbu. V zimním období poskytujeme stejně kvalitní služby za nejnižší ceny.



INDIVIDUÁLNÍ TĚLOCVIK



PITNÁ KÚRA



PÓLA – dvoulůžkový pokoj Standard A



MORAVA*** Superior – dvoulůžkový pokoj Superior

UBYTOVÁNÍ V LÁZNÍCH LUHAČOVICE

- ve standardu hrazeném zdravotní pojišťovnou
VEPŘEK | PÓLA | FORST | MYSLIVNA | TAĀANA | PLZEŇ
- v pokoji vyšší kategorie za příplatek
POD LIPAMI*^{Superior} | ALPSKÁ RŮŽE**** | RIVIERA*** | JESTŘABÍ*** |
 DŮM B. SMETANY**** | MORAVA***^{Superior} | JURKOVIČŮV DŮM**** | PALACE******

Ve standardu hrazeném zdravotní pojišťovnou můžete celoročně absolvovat komplexní lázeňskou péči při ubytování ve dvoulůžkovém pokoji kategorie A v penzionech Vepřek, Póla, Forst, Myslivna a ve dvoulůžkovém pokoji kategorie B v penzionech Tařana, Plzeň. Na stravování a lázeňské procedury se dochází do nedalekých zařízení. Všechny pokoje jsou vybaveny televizí bez příplatku.

Pokud jsou pokoje ve standardech ubytování sjednaných zdravotními pojišťovnami obsazené, nabídneme vám ubytování v pokoji vyšší kategorie za příplatek. V zimním období můžete získat u KLP nejvyšší slevu na příplatky za vyšší standard ubytování či ubytování v některých pokojích vyšší kategorie zcela bez příplatku.

Bliřší informace k lázeňské léčbě v Lázních Luhačovice, a. s., nabídku ubytování, ceník PLP, příplatky KLP najdete na www.LazneLuhacovice.cz nebo vám na vyřázení ceníky rádi zašleme.

LÉČEBNÉ LÁZNĚ JÁCHYMOV a. s.

Léčená onemocnění a délka lázeňské péče

INDIKACE (diagnóza)	číslo	léčebný pobyt	
		základní	opakovaný
NEMOCI OBĚHOVÉHO ÚSTROJÍ			
Onemocnění tepen končetin.	II/4	K/21, P/21	K/21, P/21, 14
Funkční poruchy periferních cév a stavy po trombózách.	II/5	K/21, P/21	P/21, 14
NEMOCI Z PORUCHY VÝMĚNY LÁTKOVÉ A ŽLÁZ S VNITŘNÍ SEKRECIÍ			
Diabetes mellitus.	IV/1	K/21, P/21	P/21, 14
NEMOCI NERVOVÉ			
Obra lícního nervu, postpoliomyelitický syndrom, chabé obrny.	VI/1	K/28	K/28, P/21, 14
Polyneuropatie s paretickými projevy.	VI/2	K/28, P/21	K/28, P/21, 14
Kořenové syndromy s iritačně-zánikovým syndromem.	VI/3	K/21	P/21, 14
Zánětlivé nemoci centrálního nervstva. ⁽¹⁾	VI/4	K/28	K/28
Hemiparézy a paraparézy cévního původu. ⁽¹⁾	VI/5	K/28	K/28, P/21, 14
Stav po poraněních a operacích mozku, míchy a periferního nervstva. ⁽¹⁾	VI/6	K/28	K/28, P/21, 14
Roztroušená skleróza a jiná demyelinizační onemocnění v remisi.	VI/7	K/28	K/28, P/21, 14
Nervosvalová onemocnění primární, sekundární a degenerativní.	VI/8	K/28	K/28
Syringomyelie s paretickými projevy.	VI/9	K/21	K/21, P/21, 14
Dětská mozková obrna při možnosti samostatné chůze.	VI/10	K/28	K/28 (do 21 let), P/21, 14 (nad 21 let)
Parkinsonova nemoc.	VI/11	K/21	K/21
NEMOCI POHYBOVÉHO ÚSTROJÍ			
Revmatoidní artritida I. až IV. stadia.	VII/1	K/28, P/21	K/28, P/21, 14
Bechtěrevova nemoc.	VII/2	K/28, P/21	K/28, P/21, 14
Psoriatická, enteropatická artritida, Reiterův syndrom.	VII/3	K/28, P/21	K/28, P/21, 14
Mimokloubní revmatismus.	VII/4	K/28	K/28, P/21, 14
Osteoporóza s komplikacemi.	VII/5	K/21, P/21	K/21
Bolestivé syndromy šlach, úponů svalů, kosterních svalů nebo kloubů.	VII/6	K/21, P/21	K/21, P/21, 14
Koxartróza, gonartróza.	VII/7	K/21, P/21	K/21, P/21, 14
Artrózy v ostatních lokalizacích. Artropatie.	VII/8	K/21	K/21, P/21, 14
Chronický vertebrogenní algický syndrom funkčního původu.	VII/9	K/21, P/21	P/21, 14
Stavy po ortopedických operacích.	VII/10	K/28	-
Stavy po úrazech a po ortopedických operacích.	VII/11	K/28	K/28, P/21, 14
Stavy po amputacích dolní končetiny, stup. 1 až 4 (pacient je vybaven protézou).	VII/12	K/21	-
NEMOCI KOŽNÍ			
Stavy po popáleninách a po rekonstrukčních výkonech, kde hrozí značné kontraktury.	X/5	K/21	K/21

Vysvětlivky: ▶

Určená délka léčebného pobytu pro jednotlivé indikace musí být dodržena.

K/21 – léčebný pobyt formou komplexní lázeňské péče v délce 21 dní, **K/28** – léčebný pobyt formou komplexní lázeňské péče v délce 28 dní

P/21 – léčebný pobyt formou příspěvkové lázeňské péče v délce 21 dní

P/21, 14 – léčebný pobyt formou příspěvkové lázeňské péče v délce 21 dní nebo 14 dní v indikovaných případech

(1) – pacient musí být soběstačný, ■ – lázeňská léčba vyžaduje intenzivní rehabilitaci (kapacita léčebných pobytů je omezena)

■ – onemocnění léčená v Jáchymově i v Lázních Luhačovice, a. s.

Jsmo smluvním partnerem všech zdravotních pojišťoven v ČR. Některé zdravotní pojišťovny nehradí v Léčebných lázních Jáchymov a. s. léčbu všech indikací.

LÁZNĚ LUHAČOVICE, a. s.

Léčená onemocnění a délka lázeňské péče

INDIKACE (diagnóza)	číslo	léčebný pobyt	
		základní	opakovaný
NEMOCI ONKOLOGICKÉ			
Zhoubné nádory.	I/1	K/21	K/21, P/21, 14
NEMOCI OBĚHOVÉHO ÚSTROJÍ			
Symptomatická ischemická choroba srdeční.	II/1	P/21	P/21, 14
Hypertenzní nemoc II. až III. stupně.	II/3	K/28, P/21	P/21, 14
Onemocnění tepen končetin.	II/4	K/21, P/21	K/21, P/21, 14
Funkční poruchy periferních cév a stavy po trombózách.	II/5	K/21, P/21	P/21, 14
NEMOCI TRÁVICÍHO ÚSTROJÍ			
Chronické / recidivující onemocnění žaludku a střev.	III/1	P/21	P/21, 14
Stavy po operaci žaludku a střev.	III/2	K/21, P/21	P/21, 14
Crohnova nemoc, Colitis ulcerosa.	III/3	K/21, P/21	K/21, P/21, 14
Onemocnění žlučníku a žlučového traktu.	III/4	P/21	P/21, 14
Stavy po operacích žlučníku a žlučového traktu.	III/5	K/21, P/21	P/21, 14
Stavy po akutní pankreatitidě.	III/8	K/21, P/21	P/21, 14
NEMOCI Z PORUCHY VÝMĚNY LÁTKOVÉ A ŽLÁZ S VNITŘNÍ SEKRECÍ			
Diabetes mellitus.	IV/1	K/21, P/21	P/21, 14
NEMOCI DÝCHACÍHO ÚSTROJÍ			
Stavy po operaci horních a dolních cest dýchacích.	V/1	K/28, K/21	-
Poškození hrtanu a hlasivek.	V/2	K/21	P/21, 14
Stavy po komplikovaném zánětu plic.	V/3	K/21	-
Bronchiectazie, záněty dolních cest dýchacích a chronické záněty.	V/4	K/21	K/21
Astma bronchiale.	V/5	K/28, P/21	K/28, P/21, 14
Intersticiální plicní fibrózy.	V/6	K/28, P/21	K/21, P/21, 14
Následky toxických účinků na horní a dolní cesty dýchací.	V/7	K/28	K/21
NEMOCI NERVOVÉ			
Polyneuropatie s paretickými projevy.	VI/2	K/28, P/21	K/28, P/21, 14
Kořenové syndromy s iritačně-zánikovým syndromem.	VI/3	K/21	P/21, 14
Syringomyelie s paretickými projevy.	VI/9	K/21	K/21, P/21, 14
Parkinsonova nemoc.	VI/11	K/21	K/21
NEMOCI POHYBOVÉHO ÚSTROJÍ			
Revmatoidní artritida I. až IV. stadia.	VII/1	K/28, P/21	K/28, P/21, 14
Bechtěrevova nemoc.	VII/2	K/28, P/21	K/28, P/21, 14
Psoriatická, enteropatická artritida, Reiterův syndrom.	VII/3	K/28, P/21	K/28, P/21, 14
Mimokloubní revmatismus.	VII/4	K/28	K/28, P/21, 14
Osteoporóza s komplikacemi.	VII/5	K/21, P/21	K/21
Bolestivé syndromy šlach, úponů svalů, kosterních svalů nebo kloubů.	VII/6	K/21, P/21	K/21, P/21, 14
Koxartróza, gonartróza.	VII/7	K/21, P/21	K/21, P/21, 14
Artrózy v ostatních lokalizacích. Artropatie.	VII/8	K/21	K/21, P/21, 14
Chronický vertebrogenní algický syndrom funkčního původu.	VII/9	K/21, P/21	P/21, 14
Stavy po ortopedických operacích.	VII/10	K/28	-
Stavy po úrazech a po ortopedických operacích.	VII/11	K/28	K/28, P/21, 14

LÉČBA DĚTÍ V LÁZNÍCH LUHAČOVICE



Děti léčíme podobně jako dospělé, tedy komplexním způsobem. Lázeňská léčba probíhá pod dohledem lékaře dle předepsaného individuálního léčebného programu. Děti podstupují inhalační terapie, rehabilitace, hydroterapii, fyzikální léčbu, klimatoterapii a edukaci. **Dětské pacienty léčíme jako jediné zařízení v Luhačovicích.**

Ve specializovaných léčebnách mohou pobývat děti všech věkových kategorií.



Nejmenší děti od 1,5 roku léčíme v doprovodu rodičů. Rodiče doprovázejí své děti na všechny procedury. Osvojují si různé rehabilitační a léčebné techniky a své poznatky uplatňují po návratu domů. Pobyť v lázních významně omezí opakování zánětů horních cest dýchacích, průdušek a plic. U chronických onemocnění dochází ke snížení počtu akutních záchvatů. Děti jsou po lázeňské léčbě méně nemocné, nepotřebují tak často antibiotika a obvykle je možné snížit i dávky ostatních léků. Lázeňská léčba posílí imunitní systém a psychickou pohodu dítěte.

Děti nezameškají školní výuku, která je součástí komplexní lázeňské péče. Zajišťuje ji státní škola při dětské léčebně. Ve volném čase se dětem bez doprovodu věnují kvalifikované vychovatelky.

Pobyť v lázních a léčebné procedury se snažíme dětem maximálně zpříjemnit. Přizpůsobili jsme jim nový balneoprovoz v léčebně Miramonti. Do léčebny Miramonti jsme přivedli minerální vodu i k pitné kúře. **Balneoprovoz nové generace** nadchl nejen děti, ale i evropské odborníky. Lázně Luhačovice, a. s. získaly ve francouzských lázních Vichy prestižní certifikát v soutěži Evropského svazu léčebných lázní Innovation Awards 2016 za nejlepší evropskou inovaci v léčebném lázeňství. Staly se tak první a zatím jedinou společností v České republice, která prestižní ocenění získala.

UJEĎTE ZIMNÍMU SMOGU!

- zvýšenou zátěž způsobenou inverzí děti lépe překonají v prostředí čistého lázeňského ovzduší
- průvodci dítěte je k dispozici vyšší standard ubytování bez příplatku

LÁZNĚ LUHAČOVICE, a. s.

Léčená onemocnění a délka lázeňské péče

Děti od 1,5 roku s průvodcem / děti od 6 let a dorost do 18 let

INDIKACE (diagnóza)	číslo	léčebný pobyt	
		základní	opakovaný
NEMOCI ONKOLOGICKÉ			
Zhoubné nádory.	XXI/1	K/28	-
NEMOCI TRÁVICÍHO ÚSTROJÍ			
Onemocnění žaludku, stavy po operacích.	XXIII/1	K/28	K/28
Onemocnění střev, Crohnova nemoc.	XXIII/2	K/28	K/28
Nemoci jater.	XXIII/3	K/28	K/28
Onemocnění žlučníku a žlučových cest.	XXIII/4	K/28	K/28
Chronické nemoci pankreatu.	XXIII/5	K/28	K/28
NEMOCI Z PORUCHY VÝMĚNY LÁTKOVÉ A ŽLÁZ S VNITŘNÍ SEKRECIÍ			
Obezita.	XXIV/2	K/28	K/28
NEMOCI DÝCHACÍHO ÚSTROJÍ			
Recidivující komplikovaná otitis po operaci.	XXV/1	K/28	K/28
Chronická/recidivující bronchitis.	XXV/2	K/28	K/28
Stav po opakovaném zánětu plic.	XXV/3	K/28	-
Bronchiektasie.	XXV/4	K/28	K/28
Astma bronchiale.	XXV/5	K/28	K/28
Stavy po operacích dýchacích cest.	XXV/6	K/28	K/28
Cystická/intersticiální fibróza.	XXV/7	K/28	K/28
NEMOCI KOŽNÍ			
Chronické ekzémy vč. atopického.	XXX/2	K/28	K/28
Indurativní a konglobující formy akné.	XXX/3	K/28	K/28
Sklerodermie.	XXX/4	K/28	K/28
Ichtyózy.	XXX/5	K/28	K/28
Chronické dermatózy.	XXX/6	K/28	K/28
Stavy po popáleninách, hrozí-li smršťování jizev.	XXX/7	K/28	K/28

Vysvětlivky: **K/28** – léčebný pobyt formou komplexní lázeňské péče v délce 28 dní

Délka komplexní lázeňské péče (KLP) pro děti je **28 dní**. Doba platnosti návrhu na KLP pro děti od 1,5 roku a dorostu do 18 let je **6 měsíců od data vystavení lékařem** (Nástup na KLP – viz str. 5). Schválený návrh, odsouhlasený revizním lékařem, zašle zdravotní pojišťovna do našich lázní.



Innovation Awards 2016
za nejlepší evropskou inovaci
v léčebném lázeňství
pro Lázně Luhačovice, a. s.

U malých pacientů do 6 let věku je nezbytné, aby s ním do lázní přijel i dospělý průvodce. Navrhne jej doporučující lékař v návrhu na lázeňskou péči. Zdůvodnění uvede v lékařské zprávě. Zdravotní pojišťovna schvaluje průvodce dětem do šesti let věku. Se staršími dětmi můžete do lázní přijet jako samoplátci.

Do našich lázní můžete přijet
i bez zdravotní pojišťovny

JAKO SAMOPLÁTCE

nepotřebujete žádná lékařská doporučení

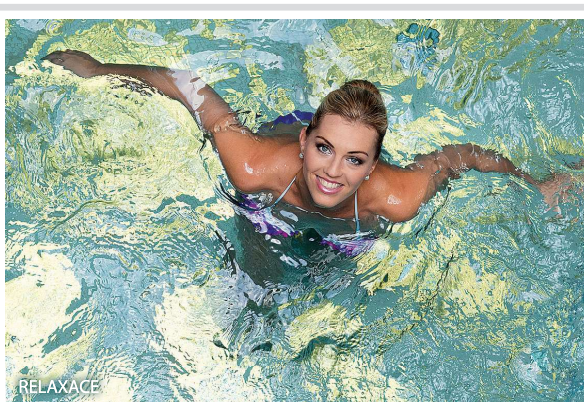

Nabídku lázeňských pobytů pro samoplátce najdete v našem katalogu nebo na našich webových stránkách.



Léčebné lázně Jáchymov a. s.
T. G. Masaryka 415, 362 51 Jáchymov
tel.: +420 353 831 111
e-mail: rezervace@laznejachymov.cz

www.LazneJachymov.cz



Lázně Luhačovice, a. s.
Lázeňské nám. 436, 763 26 Luhačovice
tel.: +420 577 682 100, +420 734 645 380
e-mail: pobyty@lazneluhacovice.cz

www.LazneLuhacovice.cz